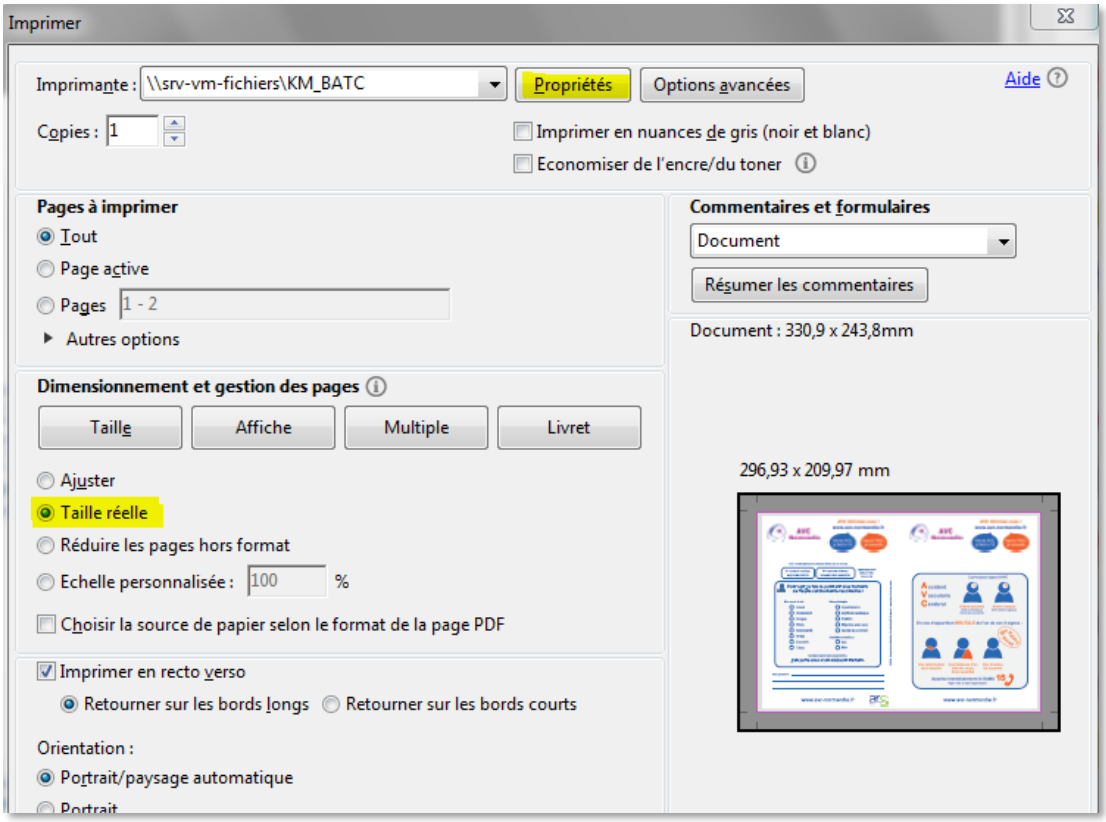
Imprimer
Imprimante : \\srv-vm-fichiers\KM_BATC
Propriétés
Options avancées
Aide
Copies : 1
Imprimer en nuances de gris (noir et blanc)
Economiser de l'encre/du toner
Pages à imprimer
Tout
Page active
Pages 1 - 2
Autres options
Commentaires et formulaires
Document
Résumer les commentaires
Document : 330,9 x 243,8mm
Dimensionnement et gestion des pages
Taille
Affiche
Multiple
Livret
296,93 x 209,97 mm
Ajuster
Taille réelle
Réduire les pages hors format
Echelle personnalisée : 100 %
Choisir la source de papier selon le format de la page PDF
Imprimer en recto verso
Retourner sur les bords longs
Retourner sur les bords courts
Orientation :
Portrait/paysage automatique
Portrait

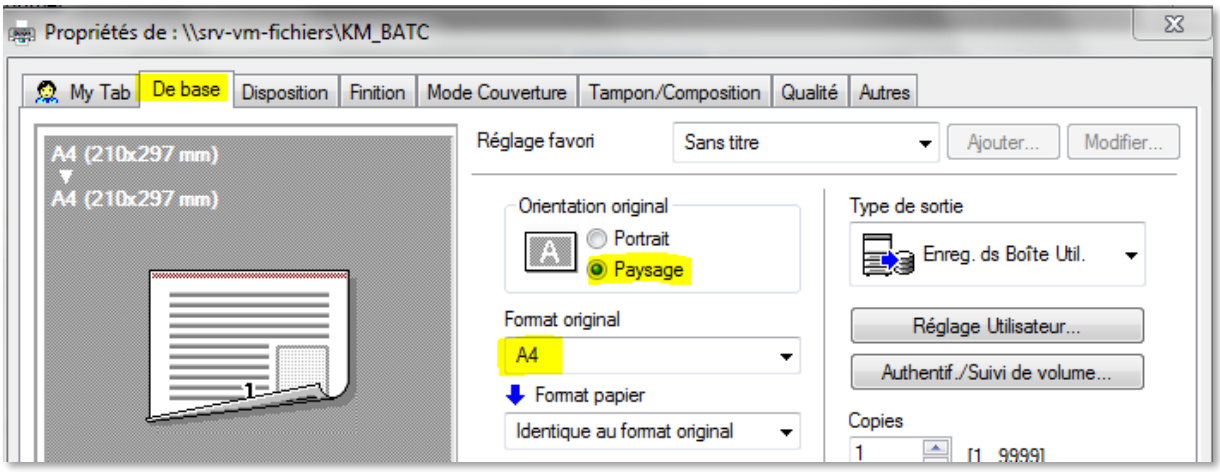
Propriétés de : \\srv-vm-fichiers\KM_BATC
My Tab
De base
Disposition
Finition
Mode Couverture
Tampon/Composition
Qualité
Autres
A4 (210x297 mm)
A4 (210x297 mm)
Réglage favori
Sans titre
Ajouter...
Modifier...
Orientation original
Portrait
Paysage
Type de sortie
Enreg. ds Boîte Util.
Format original
A4
Réglage Utilisateur...
Authentif./Suivi de volume...
Format papier
Identique au format original
Copies
1
[1 - 9999]

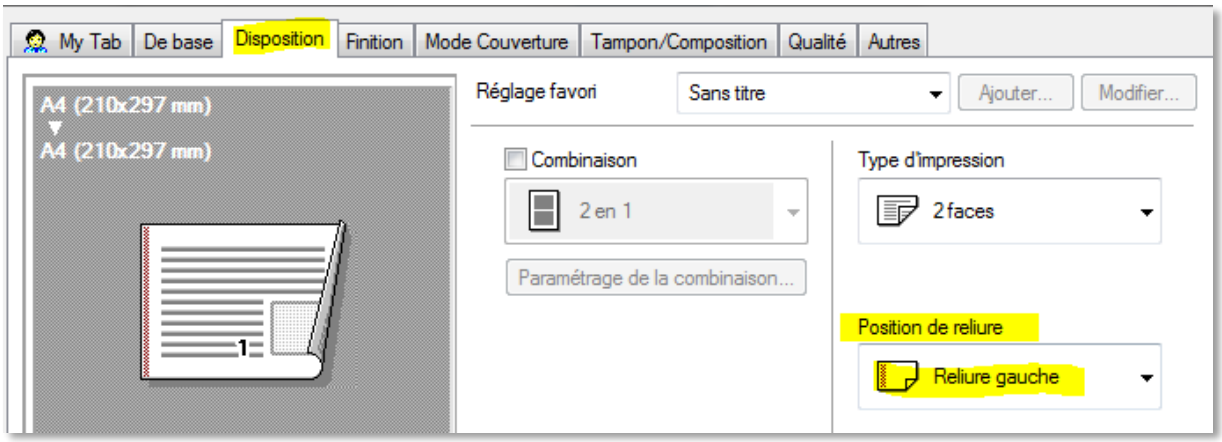
My Tab
De base
Disposition
Finition
Mode Couverture
Tampon/Composition
Qualité
Autres
A4 (210x297 mm)
A4 (210x297 mm)
Réglage favori
Sans titre
Ajouter...
Modifier...
Combinaison
2 en 1
Paramétrage de la combinaison...
Type d'impression
2 faces
Position de reliure
Reliure gauche